

# FÖLDSZINTI ALAPRAJZ

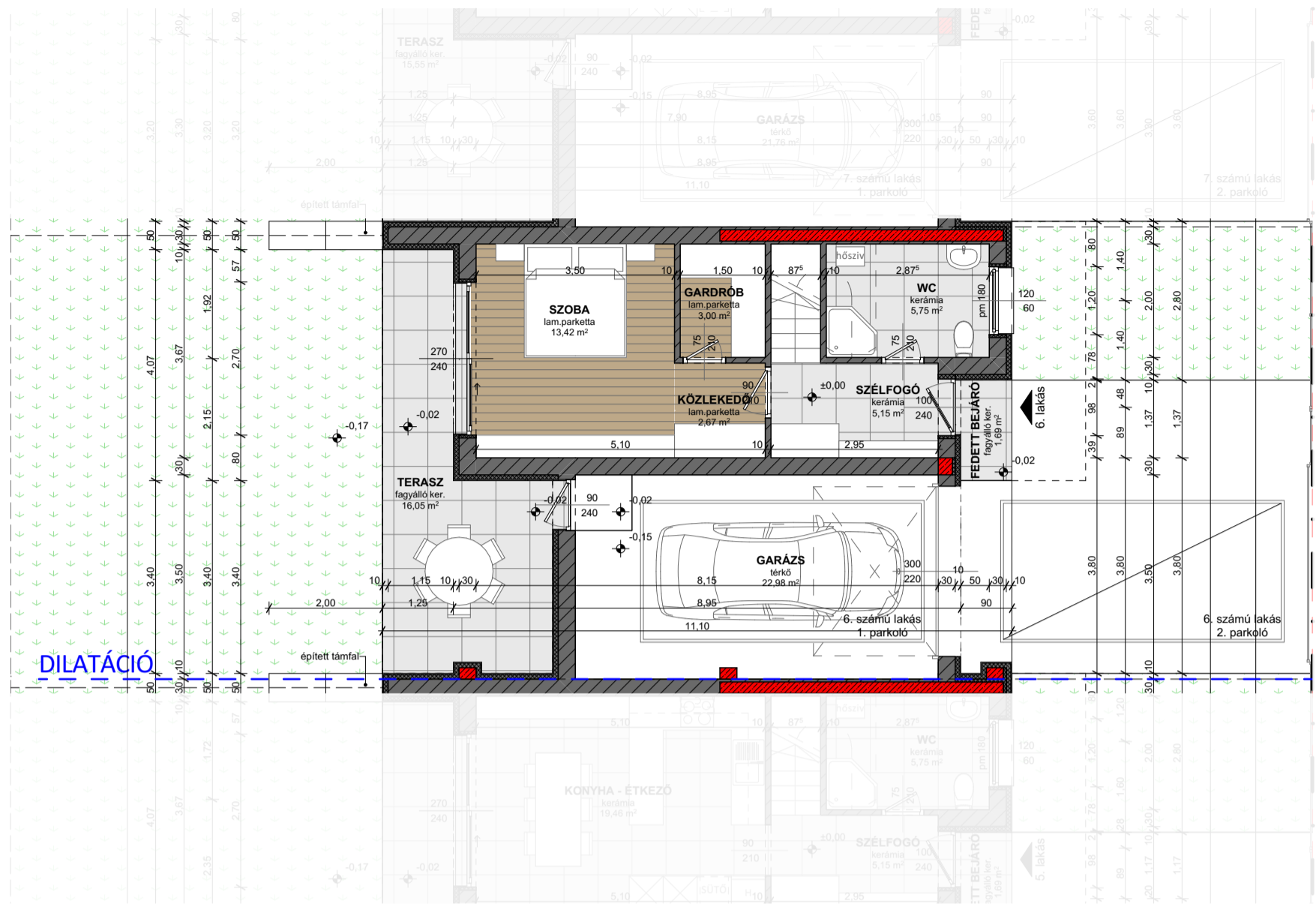

# EMELETI ALAPRAJZ

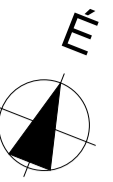

Helyiség neve	Padlóburkolat	Alapterület (m2)
<b>6. sz. lakás</b>		
földszint	gardrób	3,00
földszint	közlekedő	2,67
földszint	szélfogó	5,15
földszint	szoba	13,42
földszint	wc	5,75
1. emelet	fürdő	6,44
1. emelet	konyha - étkező	12,17
1. emelet	közlekedő	3,53
1. emelet	lépcső	3,89
1. emelet	nappali	23,28
1. emelet	szoba	12,07
1. emelet	szoba	12,07
		<b>103,44 m²</b>
földszint	fedett bejáró	1,69
földszint	garázs	22,98
földszint	terasz	16,05
1. emelet	erkély	5,11
		<b>45,83 m²</b>

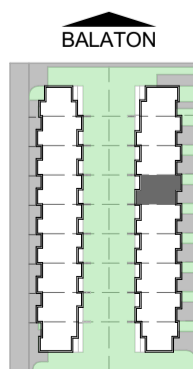

**MEGJEGYZÉS:**  
 +0,00 m = 113,10 m Bfm  
 - a kivitelés során a magassági pontot rögzíteni kell és a szükséges korrekciót el kell végezni.  
 - a műszaki tervek és egyéb kiadott írásos dokumentációkkal együtt kezelendők!  
 - a terveken feltüntetett méretek a vakolatlan, burkolatlan szerkezeteket ábrázolják!  
 - acél és vasbeton szerkezeteket lásd statikai terv szerint.

**SHS ÉPÍTŐ** TERVEZŐ:  
 SHS Építő Kft.  
 8000 Székesfehérvár  
 Széchenyi utca 152.

**TERV TÍPUSA:**  
 KIVITELI TERV

**ÉPÍTETŐ:**  
 SHS Építő Kft.  
 8000 Székesfehérvár, Széchenyi utca 152.

**HELYSZÍN:**  
 8638. Balatonlelle, Köztársaság utca 12.  
 hrsz.: 5121/5

**RAJZ MEGNEVEZÉSE:**  
 6. SZÁMÚ LAKÁS

Dátum: **2022. 05. 18.** Méretarány: **M1:100** Rajzszám: **K-08**